

# 全國教育實習資訊平臺 境外學校教育實習專區

---



## 師培大學操作手冊

(112年3月版)

指導單位：教育部

承辦單位：國立彰化師範大學

聯絡電話：04-7232105#1155、1159

平臺網址：<https://eii.ncue.edu.tw>

問題諮詢：[eii@cc2.ncue.edu.tw](mailto:eii@cc2.ncue.edu.tw)

# 全國教育實習資訊平臺-境外學校教育實習專區 師培大學操作手冊 目錄

壹、申請境外教育實習流程圖.....	1
貳、境外實習機構申請(註1)與審核機制作業流程說明.....	2
參、重要期程說明.....	3
肆、師培大學登入說明.....	4
伍、承辦人員資料管理.....	6
陸、步驟一：境外機構基本資料填覆(必填).....	7
柒、步驟二：境外機構審核申請(必填).....	9
捌、如何查詢其他境外學校合格名單.....	13

# 壹、申請境外教育實習流程圖

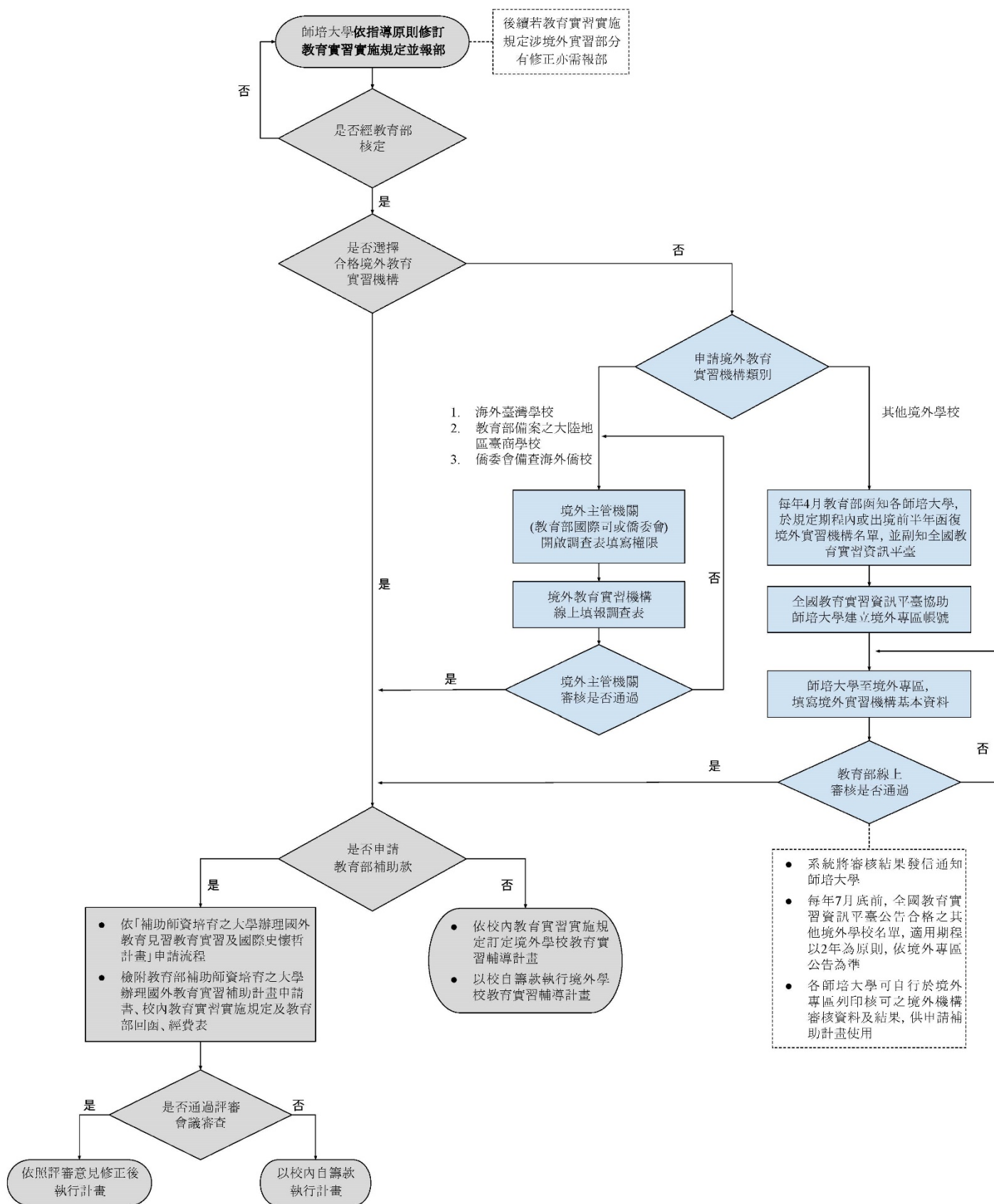

## 貳、境外實習機構申請(註1)與審核機制作業流程說明

境外實習機構類別	可申請之實習機構	審核機關	機構意願調查	審核及公告	公告期程	備註
一、海外臺灣學校	1. 印尼泗水臺灣學校 2. 越南胡志明市臺灣學校 3. 馬來西亞吉隆坡臺灣學校 4. 印尼雅加達臺灣學校	教育部國際司	5月底/每兩年一次	6-8月底前	2年	由各審核機關針對所屬學校進行調查，112-113年意願調查已於111年8月調查完畢。
二、教育部備案之大陸地區臺商學校	1. 東莞台商子弟學校 2. 華東臺商子女學校 3. 上海台商子女學校	教育部國際司				
三、僑委會備查海外僑校	經僑委會統一調查後公告於實習平臺之僑校 如:日本大阪中華學校等	中華民國僑務委員會				
四、其他境外學校	其他非屬前三項之機構皆屬之	教育部師資司	欲出境前半年 每年4-6月(註2)	送件後2個月內為原則 7月底前公告	2年	由各師資培育之大學報部申請。
<b>教育部補助師資培育之大學辦理國外教育見習教育實習及國際史懷哲計畫要點(重要期程參考)</b>						
申請期程	審核	計畫核定	執行期程			
每年約6至8月	收件截止日後2個月內	該年度11月底	該年度12月1日至後年2月28日			

註1：境外學校實習機構申請認定，機構需於「欲前往實習期間」屬全國教育實習資訊平臺境外實習專區公告核可名單。

註2：有意申請本部補助師資培育之大學辦理國外教育見習教育實習及國際史懷哲計畫要點者，且欲前往實習之境外學校尚未公告於全國實習資訊平臺境外專區者，請於實習平臺填列「機構基本資料表」後於每年度4-6月間報部申請審核作業。

※本手冊將重點解說境外實習機構類別第四項(其他境外學校)之系統線上操作說明。

※針對境外實習機構類別一~三項之申請方式，請參閱教育實習機構使用手冊(臺灣學校、臺商學校、華文學校)操作手冊。

## 參、重要期程說明

### 教育實習機構

- 其他境外學校

### 每年4月

- 教育部函知各師培大學，於規定期程內或出境前半年函復境外實習機構名單，並副知全國教育實習資訊平臺。
- 全國教育實習資訊平臺於收到公文後協助師培大學建立境外專區帳號。

### 每年4-6月

- 師培大學至境外專區，填寫境外實習機構資料(步驟一：境外機構基本資料填覆及步驟二：境外機構審核申請)。
- 教育部線上審核後，將發送通知信，通知師培大學審核情形。
- **需通過審核才能前往實習唷!**
- 如對於審核情形有疑義，則直接聯繫主管機關反應並了解情形及時修正。

### 每年7月底前

- 全國教育實習資訊平臺公告合格之其他境外學校名單，適用期程以2年為原則，依境外專區公告為準。
- 各師培大學可自行於境外專區列印核可之境外機構審核資料及結果，供申請補助計畫使用。

## 肆、師培大學登入說明

進入首頁，會出現登入視窗，必須輸入師培大學之帳號、密碼及驗證碼，才能進入本專區。



The screenshot shows the login interface of the 'Global Education Internship Information Platform'. A red box highlights the login form, which includes fields for '帳號' (Account), '密碼' (Password), and '驗證碼' (Verification Code). A green 'Login' button is next to the password field. A callout box with a speech bubble points to the login form, containing the text: '輸入帳號、密碼及驗證碼後，點選登入按鈕，進入系統。' (After entering the account, password, and verification code, click the login button to enter the system.)

如您忘記帳號密碼，可點選「忘記帳號、密碼」功能，輸入信箱即可查詢。

若已更換承辦人員且未交接帳號、密碼，則請填寫「承辦人員異動申請表」（詳下頁），請核章後掃描檔案Email至 [eii@cc2.ncue.edu.tw](mailto:eii@cc2.ncue.edu.tw)，本專區將會協助更換承辦人員資料。



The screenshot shows the 'Forgot Password' page. A red box highlights the '忘記帳號密碼' (Forgot Account/Password) link in the top navigation bar. Below it, a form is used to retrieve account information. The form includes a required field for '信箱(E-Mail)' (Email) and a field for '輸入您看到的字元' (Enter the characters you see), which contains a CAPTCHA image showing '74X8'. There are '確認' (Confirm) and '重設' (Reset) buttons. A note below the form states: '承辦人員帳號、密碼查詢說明：若已更換承辦人員且未交接帳號、密碼，則請填寫「承辦人員異動申請表」並核章後掃描檔案email至本專區，本專區將會協助更換承辦人員資料後通知，您即可以使用email查詢帳號、密碼。' (Instructions for account and password queries: If the supervisor has been changed and the account and password have not been handed over, please fill out the 'Supervisor Change Application Form', sign it, and scan the document to email it to this platform. This platform will assist in changing the supervisor's information and notify you, after which you can use email to query the account and password.) The service email is listed as [eii@cc2.ncue.edu.tw](mailto:eii@cc2.ncue.edu.tw).

# 全國教育實習資訊平臺-境外學校教育實習專區

## 師培大學承辦人員異動申請表

1. 請將下列資料填寫完整，並請單位主管簽核後加蓋單位印章，可傳真至(04)721-1176，或將掃描檔 email 至 [eii@cc2.ncue.edu.tw](mailto:eii@cc2.ncue.edu.tw)。
2. 系統管理者收到您的申請表後，將於 1 至 2 個工作天修改承辦人員資料，並將帳號密碼寄給新承辦人，請您留意收件匣或垃圾信箱是否收到帳號密碼通知信。

機關屬性	師培大學	
機構名稱		
承辦人員資料	異動前 (原承辦人員)	異動後 (新承辦人員)
姓名		
職稱		
聯絡電話		
傳真號碼		
新承辦人員 E-mail (請以正楷填寫並務必 填寫正確)		
單位主管核章		
單位印章		

填表日期：            年    月    日

## 伍、承辦人員資料管理

詳細畫面

### 申請境外實習表單

- 承辦人員資料管理
- 步驟一：境外機構基本資料填覆
- 步驟二：境外機構審核申請



#### 承辦人員資料管理

學校名稱	國立臺灣師範大學
承辦人員姓名	<input type="text" value="林小姐"/>
職稱	<input type="text" value="助理"/>
聯絡電話	<input type="text" value="02-12345679"/> (範例04-7232105、0912-345678)
傳真電話	<input type="text" value="02-22345678"/> (範例04-7232105、0912-345678)
E-mail	<input type="text" value="umi160411@cc.ncue.edu."/>
輸入您看到的字元	<input type="text"/>

儲存

重設

學校承辦人員若有異動時，請直接異動人員資料，異動後須重新登入，才會顯示新承辦人員姓名。

輸入舊密碼

輸入新密碼

(至少輸入8位元)

確認您的新密碼

儲存

重設

若想更換密碼，可直接輸入新舊密碼，再輸入驗證碼後，點選「儲存」進行更換作業。



## 陸、步驟一：境外機構基本資料填覆 (必填)

### 申請境外實習表單

- ▷ 承辦人員資料管理
- ▷ 步驟一：境外機構基本資料填覆
- ▷ 步驟二：境外機構審核申請

第一步驟為新增境外實習機構的基本資料，新增方式如下：

步驟一：境外機構基本資料填覆

**新增**      查詢

機構名稱:

序號	校(園)長	修改
1 幼	Rosa Perez	<b>修改</b>

請點選「新增」按鈕進行新增。

點選「新增」後的編輯畫面

步驟一：境外機構基本資料填覆

\* 學校代碼

\* 學校中文名稱  選擇機構

\* 學校英文名稱

\* 國別

\* 機構類別

\* 設校/備案時間

\* 學校學制

幼兒園

國小

國中

高中

高職

\* 校(園)長

\* 董事長

\* 家長會長

選擇完境外實習機構後，系統將自動帶入相關資料。

依照欄位內容填寫基本資料，「\*」為必填欄位。

* 地址	<input type="text"/>																								
* 電話	<input type="text"/>																								
* 傳真	<input type="text"/>																								
* 學校email	<input type="text"/>																								
* 聯絡人	<input type="text"/>																								
* 聯絡人電話	<input type="text"/>																								
* 聯絡人信箱	<input type="text"/>																								
* 學生來源	<table border="0"> <tr> <td>中華民國</td> <td>當地國籍</td> <td></td> </tr> <tr> <td>幼兒園 <input type="text"/> 人</td> <td>幼兒園 <input type="text"/> 人</td> <td></td> </tr> <tr> <td>國小 <input type="text"/> 人</td> <td>國小 <input type="text"/> 人</td> <td></td> </tr> <tr> <td>國中 <input type="text"/> 人</td> <td>國中 <input type="text"/> 人</td> <td></td> </tr> <tr> <td>高中 <input type="text"/> 人</td> <td>高中 <input type="text"/> 人</td> <td></td> </tr> <tr> <td>高職 <input type="text"/> 人</td> <td>高職 <input type="text"/> 人</td> <td></td> </tr> <tr> <td>總計NaN人</td> <td>總計NaN人</td> <td>總計NaN人</td> </tr> <tr> <td colspan="3">備註：<input type="text"/></td> </tr> </table>	中華民國	當地國籍		幼兒園 <input type="text"/> 人	幼兒園 <input type="text"/> 人		國小 <input type="text"/> 人	國小 <input type="text"/> 人		國中 <input type="text"/> 人	國中 <input type="text"/> 人		高中 <input type="text"/> 人	高中 <input type="text"/> 人		高職 <input type="text"/> 人	高職 <input type="text"/> 人		總計NaN人	總計NaN人	總計NaN人	備註： <input type="text"/>		
中華民國	當地國籍																								
幼兒園 <input type="text"/> 人	幼兒園 <input type="text"/> 人																								
國小 <input type="text"/> 人	國小 <input type="text"/> 人																								
國中 <input type="text"/> 人	國中 <input type="text"/> 人																								
高中 <input type="text"/> 人	高中 <input type="text"/> 人																								
高職 <input type="text"/> 人	高職 <input type="text"/> 人																								
總計NaN人	總計NaN人	總計NaN人																							
備註： <input type="text"/>																									
* 教職員工人數	中華民國： <input type="text"/> 人 當地國籍： <input type="text"/> 人 其他國籍： <input type="text"/> 人 總計：0人 備註： <input type="text"/>																								
* 教材使用	幼兒 園： <input type="checkbox"/> 信誼 <input type="checkbox"/> 小康軒 <input type="checkbox"/> 彩虹 <input type="checkbox"/> 無 其他： <input type="text"/> 國小： <input type="checkbox"/> 康軒 <input type="checkbox"/> 無 其他： <input type="text"/> 國中： <input type="checkbox"/> 康軒 <input type="checkbox"/> 翰林 <input type="checkbox"/> 南一 <input type="checkbox"/> 無 其他： <input type="text"/> 高中： <input type="checkbox"/> 康軒 <input type="checkbox"/> 翰林 <input type="checkbox"/> 遠東 <input type="checkbox"/> 龍騰 <input type="checkbox"/> 三民 <input type="checkbox"/> 智業 <input type="checkbox"/> 華興 <input type="checkbox"/> 康熹 <input type="checkbox"/> 美新 <input type="checkbox"/> 無 其他： <input type="text"/> 高職： <input type="checkbox"/> 康軒 <input type="checkbox"/> 翰林 <input type="checkbox"/> 遠東 <input type="checkbox"/> 龍騰 <input type="checkbox"/> 三民 <input type="checkbox"/> 智業 <input type="checkbox"/> 華興 <input type="checkbox"/> 康熹 <input type="checkbox"/> 美新 <input type="checkbox"/> 無 其他： <input type="text"/>																								
學校特色	<input type="text"/>																								
* 學校網址	<input type="text"/>																								

依照欄位內容填寫基本資料，「\*」為必填欄位。

全部填寫完畢後，點選「儲存」即可完成。

當您填寫完「步驟一：境外機構基本資料填覆」後，即可填寫「步驟二：境外機構審核申請」。

## 柒、步驟二：境外機構審核申請(必填)

第二步驟為新增境外實習機構的審核資料，新增方式如下：

※請注意，一定要完成「步驟一：境外機構基本資料填覆」的填寫才能進行步驟二。

### 申請境外實習表單

- 承辦人員資料管理
- 步驟一：境外機構基本資料填覆
- 步驟二：境外機構審核申請

步驟二：境外機構審核申請

新增
刪除

查詢

序號	名稱	旅遊警示	修改	複製	查看	審核結果
1		■	<span style="background-color: red; color: white; padding: 2px;">修改</span>	<span style="background-color: #808080; color: white; padding: 2px;">複製</span>	<span style="background-color: #0070C0; color: white; padding: 2px;">查看</span>	退回師培
2	教育學校	■		<span style="background-color: #808080; color: white; padding: 2px;">複製</span>	<span style="background-color: #0070C0; color: white; padding: 2px;">查看</span>	審核中

請點選「新增」按鈕進行新增。

點選「新增」後的編輯畫面

步驟二：境外機構審核申請

\*申請日期 2023/03/16

\*學校中文名稱 選擇機構

\*學校英文名稱

\*是否為合法立案且為全日制學校 是 ▾

幼兒園普通： ▾

幼兒園其他： ▾ 班級名稱：

國小普通： ▾

國小其他： ▾ 班級名稱：

國中普通： ▾

國中其他： ▾ 班級名稱：

\*普通(特教)班班級數(班)

高中普通： ▾

高中其他： ▾

高職普通： ▾

高職其他： ▾ 班級名稱：

除填報實際班級數外，如設有「特教-資源班」等，請填報其他註明名班級名稱。

選擇完境外實習機構後，系統將自動帶入相關資料。

依照欄位內容填寫資料，「\*」為必填欄位。

<p>*合格教師數</p>	<p>幼兒園普通：中華民國：<input type="text"/> 當地國籍：<input type="text"/> 其他國籍：<input type="text"/></p> <p>國小普通：中華民國：<input type="text"/> 當地國籍：<input type="text"/> 其他國籍：<input type="text"/></p> <p>國中普通：中華民國：<input type="text"/> 當地國籍：<input type="text"/> 其他國籍：<input type="text"/></p> <p>高中普通：中華民國：<input type="text"/> 當地國籍：<input type="text"/> 其他國籍：<input type="text"/></p> <p>高職普通：中華民國：<input type="text"/> 當地國籍：<input type="text"/> 其他國籍：<input type="text"/></p> <p>請填報持有中華民國，當地國籍或其他外國籍之合格教師證師資人數，不含替代役。</p>
<p>*具有三年以上教學年資之編制內專任教師可擔任實習輔導教師數</p>	<p><b>選擇類科</b> <a href="#">按此查看</a></p> <p>1. 大陸地區學校，具有三年以上教學年資，有意願在中華民國或當地國合作擔任實習輔導教師數。</p> <p>2. 填報具有三年以上教學年資之編制內專任教師可擔任實習輔導教師數，請以不超過合格教師數欄位之專任教師數。</p> <p>3. 填報具有三年以上教學年資之編制內專任教師可擔任實習輔導教師數之高中及高職各學科教師數，其中不開放輔導科教師。</p>
<p>*可容納實習學生人數</p>	<p><b>選擇類科</b> <a href="#">按此查看</a></p> <p>依據師資培育之大綱，實習輔導教師，應為具有五年以上教學年資之專任教師，且指導實習學生一人為限。但教育實習之學科、領域、群科為稀有類科或教育實習機構位於偏遠地區、偏鄉地區及境外者，其輔導實習學生人數，不在此限。</p>
<p>*行政組織健全設備齊備足供教育實習</p>	<p><input type="text"/></p>
<p>*請說明最近三年學校有無違規事件逾限期改善</p>	<p><input type="text"/></p> <p><b>選擇檔案</b> 未選擇任何檔案</p> <p>請填寫說明，限1000字，另可提供相關證明文件。</p>
<p>*請說明最近三年通過評鑑、考核情形</p>	<p><input type="text"/></p> <p><b>選擇檔案</b> 未選擇任何檔案</p> <p>請填寫說明，限1000字，另可提供相關證明文件。</p>

可直接點選「選擇類科」進入填寫具有三年以上教學年資之編制內專任教師可擔任實習輔導教師數。

可直接點選「選擇類科」填寫預計接收之實習學生人數。

依照欄位內容填寫資料，「\*」為必填欄位。

<p>*請說明最近五年之績優表現</p>	<div style="border: 1px solid black; height: 60px; width: 100%;"></div> <div style="border: 1px solid gray; padding: 2px; display: inline-block;">選擇檔案</div> 未選擇任何檔案 <p style="color: red; font-size: small;">請填寫說明，限1000字，另可提供相關證明文件。</p>
<p>*請說明附近基本設施之距離、規模及便利性</p>	<div style="border: 1px solid black; height: 60px; width: 100%;"></div> <p style="color: red; font-size: small;">請填寫說明，限1000字，例如步行5分鐘可至餐廳、車站等。</p>
<p>*請說明附近醫療之距離、規模及便利性</p>	<div style="border: 1px solid black; height: 60px; width: 100%;"></div> <p style="color: red; font-size: small;">請填寫說明，限1000字，例如車程10分鐘可至診所、大型醫院等。</p>
<p>*請說明相關簽證規定</p>	<div style="border: 1px solid black; height: 60px; width: 100%;"></div> <p style="font-size: small;">限1000字。</p>
<p>*請說明實習學生可申請之簽證類型</p>	<div style="border: 1px solid black; height: 60px; width: 100%;"></div> <p style="font-size: small;">限1000字。</p>
<p>學校特色</p>	<div style="border: 1px solid black; height: 60px; width: 100%;"></div>

暫存
送出審核
取消

依照欄位內容填寫資料，  
「\*」為必填欄位。

※資料送審後，將發信通知教育部進行審核。



## 步驟二：境外機構審核申請

新增

刪除

機構名稱：

查詢

序號	<input type="checkbox"/>	申請日期	機構名稱	旅遊警示	修改	複製	查看	審核結果
1		2023/03/06	英華國際學校		修改	複製	查看	退回師培
2		2023/03/06	大衛克羅克特早期教育學校			複製	查看	通過
3		2023/03/14	美國漢彌爾頓中學			複製	查看	審核中
4		2023/03/15	大衛克羅克特早期教育學校			複製	查看	審核中
5		2023/03/15	日本東京中華學校			複製	查看	不通過

※「審核結果」欄位說明：

- 一、未送出：代表尚未送至教育部審核，請點選「修改」進入該筆資料，再點選「送出審核」按鈕即可送審。
- 二、審核中：已送至教育部進行審核，尚在審核中。
- 三、通過/不通過：教育部已審核完畢，直接呈現審核結果。
- 四、退回師培：代表教育部將申請資料退回給師培大學，師培大學可修改資料後重新送審。

※如教育部完成審核，將公告於境外專區首頁，並發信通知師培大學審核結果，承辦人員同時也可登入系統查詢。

## 捌、如何查詢其他境外學校合格名單

➤ 方式1：首頁上方→其他境外實習機構合格名單

查詢畫面

登入

帳號

密碼

驗證碼

加入會員 | 忘記帳號、密碼

Home Page | 常見問題 | 最新消息 | 聯絡我們

臺灣/大陸台商/僑民學校合格名單

其他境外實習機構合格名單

搜尋方式

機構名稱

查詢

搜尋結果

序號	國別	機構名稱	旅遊 警示	審核時間	適用年限
1	越南	胡志明市臺灣學校 Taipei School in Ho Chi Minh City	■	2023/2/23	2023/2/1~2024/1/11

➤ 方式2：首頁左方→查詢合格學校名單→其他境外實習機構合格名單

登入

帳號

密碼

驗證碼

加入會員 | 忘記帳號、密碼

Home Page | 常見問題 | 最新消息 | 聯絡我們

臺灣/大陸台商/僑民學校合格名單

其他境外實習機構合格名單

選單列表

- 查詢機構基本資料
- 查詢合格學校名單
- 實習學生名額
- 教師職缺
- 檔案下載

最新消息

臺灣/大陸台商/僑民學校合格名單

其他境外實習機構合格名單

公告單位 | 公告主旨 | 教育階段別 | 報名截止日

搜尋方式

機構名稱

查詢

搜尋結果

序號	國別	機構名稱	旅遊 警示	審核時間	適用年限
1	越南	胡志明市臺灣學校 Taipei School in Ho Chi Minh City	■	2023/2/23	2023/2/1~2024/1/11